

13^e
Congrès
PHILOSOPHIE(S)
DU MANAGEMENT



11·12·13 mai 2026



LUNDI 11 MAI

■ 13h30 | 14h • **Accueil** •
Salle Vicat

■ 14h | 15h •

Conférence Inaugurale
Emmanuel Gabellieri • Amphi
Auber

■ 15h | 15h30 • **Pause café** •
Salle Vicat

■ 15h30 | 16h45
Analyses conceptuelles de la
vulnérabilité •

Yoann Bazin, Erwan Lamy, Laurent
Magne • Amphi Auber

■ 16h45 | 17h15 • **Pause café** •
Salle Vicat

----- Sessions parallèles -----

■ 17h15 | 18h30 • Amphi Auber
• **Vulnérabilités et**
institutionnalisation •

Repositionner le concept de la
vulnérabilité dans la formation des
futurs managers au sein des
Business Schools - *Patricia David,*
Nathalie Tessier

Peut-on faire de la vulnérabilité un
facteur de légitimité ? La
professionnalisation du coaching à
l'épreuve de ses fragilités - *Lionel*
Loiseau

Les ouvriers sont-ils des primitifs ?
Autonomie et auto-contrôle au
principe de la gestion humaniste -
Sirius Epron

■ 17h15 | 18h30 • Salle C125
• **Crises et vulnérabilités** •

La vulnérabilité écologique et
psychologique : problèmes et
solutions - *Thierry Brugvin*

La crise comme désynchronisation
temporelle entre Chronos, Temps
vécu et Kairos - *Mary-lieta Clément*

Crise(s) et Incertitude : Naviguer
dans un monde complexe /
Résilience, Robustesse et
Antifragilité comme tentatives -
Yannis Martin

■ 19h • **Dîner informel**



MARDI 12 MAI

■ 8h30 | 9h • **Accueil** • Salle Vicat

----- Sessions parallèles -----

■ 9h | 10h30 • Amphi Auber
• **De la vulnérabilité au combat** •

Petite philosophie de la banane -
Yves Livian

Luttes juridiques et développement
économique au principe de
l'émancipation Wendat - *Thierry*
Viale, Yves Gendron

Un parcours de combattante pour
une justice dentaire - *Stephane*
Chiarello

■ 9h | 10h30 • Salle C302
• **Pratiques du management face**
à la vulnérabilité •

Le leadership vulnérable est-il un
mirage ? - *Nicolas Bouteloup*

La co-vision : une pratique
collective comme espace de soin
face à la vulnérabilité des
philosophes en organisation - *Faire*
Philo, Nicolas Bouteloup,
Cassandra Decorce, Guillaume
Delean, Adélie Foras, Erwan
Lamy

Care symétrique et vulnérabilité :
vers une pensée non-hiérarchique
du management - *Cassandra*
Decorce, Guillaume Déléan

■ 10h15 | 10h45 • **Pause café** •
Salle Vicat

■ 10h45 | 12h • Amphi Auber
• **Affects et sensibilités** •

Affect et vulnérabilités en
Entrepreneuriat et dans les
organisations au prisme du Neuro-
Entrepreneuriat - *Thierry Levy*

Robustesse, vulnérabilité et
résistances en entreprise : une
lecture spinoziste -

Nicolas Bouteloup, Faire Philo

Vers une ontologie de la
vulnérabilité et de la sensibilité -
Fabien Hildwein, Héloïse Haliday

■ 10h45 | 12h • Salle C302
• **Outils et RSE** •

L'outil de pilotage RSE comme
objet-frontière : coordonner la
pluralité des logiques dans un
groupe multi-filiales - *Raphaël*
Convers

L'adiaphorisation à rebours ? Le
cas de l'épicerie sociale et solidaire
Diony-Coop - *Anne Janand*



■ 12h | 13h30 • **Déjeuner** •
Salle Vicat

■ 13h30 | 14h45 • *Amphi Auber*
• **Vulnérabilités et solidarités** •

Face à l'effondrement, la voie anarchiste de l'entraide de Pierre Kropotkine - **Patrick Gilormini**

La spiritualité comme chemin du deuil : le témoignage de personnes handicapées - **Philippe Jacquinet**

Effets croisés négatifs des antécédents des cibles de l'esprit de corps - **Joseph Pons**

■ 13h30 | 14h45 • *Salle C302*
Care et consentement •

Vulnérabilité du consentement en entreprise - **Benjamin Pascal**

Une éthique de la solidarité en pratique : réponses des associations face aux réalités de la rue - **Lucie Cortambert**

■ 14h45 | 15h15 • **Pause café** •
Salle Vicat

■ 15h15 | 16h30 • *Amphi Auber*
De la comptabilité à la résilience •

Les valeurs et l'interpersonnel bousculent le Package - **Benjamin Habermacher**

De la comptabilité organisationnelle en disparition ou mise en image du voisinage d'unités comptables fragiles -
Bruno Bouchard

Par-delà la résilience : la vulnérabilité comme matrice de l'affirmation de soi au travail ? -
Florian Tomasi

■ 15h15 | 16h30 • *Salle C302*
Temporalité et management •

Ce que tu ne ramène pas à ta conscience sera ton destin -
Francine Laurin

Vulnérabilité des soignants et des soignés : le rôle de la direction de l'attention - **Camille Ricaud**

Agir dans la durée : une approche bergsonniene du management -
Riccardo Rezzesi

■ 16h30 | 17h • **Pause café** • *Salle Vicat*

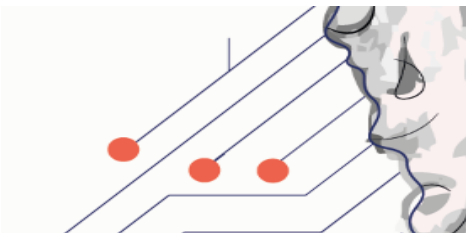

■ 17h | 18h30
Table ronde • L'IA Générative et la recherche académique : assistant de recherche, collègue ou machination ?

Sophie Izoard-Allaux - Sylvie Laine-Cruzel - SPSG

■ 19h30 • **Dîner de Gala**
Café de la Préfecture
10 rue Servient

MERCREDI 13 MAI

■ 8h30 | 9h • **Accueil** • *Salle Vicat*

----- **Sessions parallèles** -----

■ 9h | 10h30 • *Amphi Auber*
Créativité – Réflexivité •

Le journal de bord, miroir de la vulnérabilité du chercheur - **Anne Boraud**

Vers un Bureau des vulnérabilités -
Nathalie Vallet-Renart, Didier Vinot

Crépuscule des idoles : Comment manager en maniant le marteau ? -
Michael Babin

■ 9h | 10h30 • *Salle C302*
Dignité et (in)humanité •

De l'obsolescence de la révolution managériale vers la révolution algorithmique *Une relecture de James Burnham* - **Marius Bertolucci**

Dignité au travail et enracinement en Polynésie française : une lecture de Simone Weil – **Eric Gautier Laurent**

Un retour du vieux dualisme religieux - **François De March**

■ 10h15 | 10h45 • **Pause café** •
Salle Vicat

■ 10h45 | 12h • **Conférence de clôture • Caroline Le Roy** • *Amphi Auber*
Nous ne sommes pas prêts. Et c'est précisément le problème !

■ 12h | 13h30 • **Déjeuner** • *Salle Vicat*

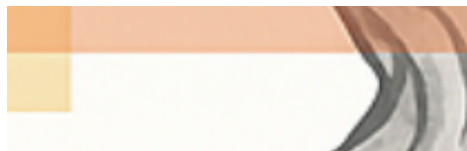

■ 13h30 | 14h30 • *Amphi Auber*
Assemblée générale de la SPSG

■ 14h30 | 15h30 • *Amphi Auber*
Projets et collaborations futures



■ PLAN DU SITE

Bâtiment A
Rez de chaussée
Salle Louis Vicat
Premier étage :
Amphi Suzanne Auber
Salle 125

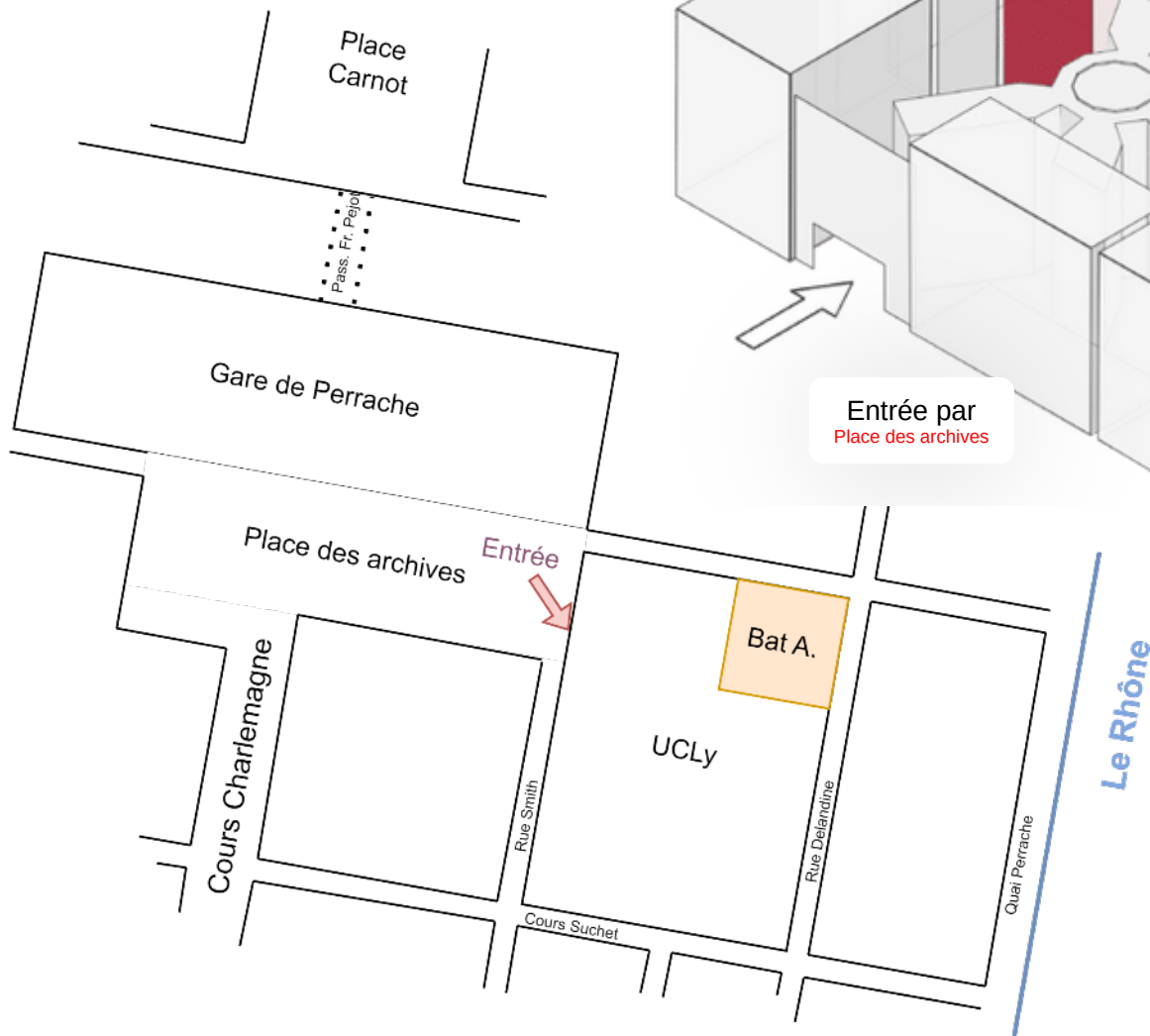
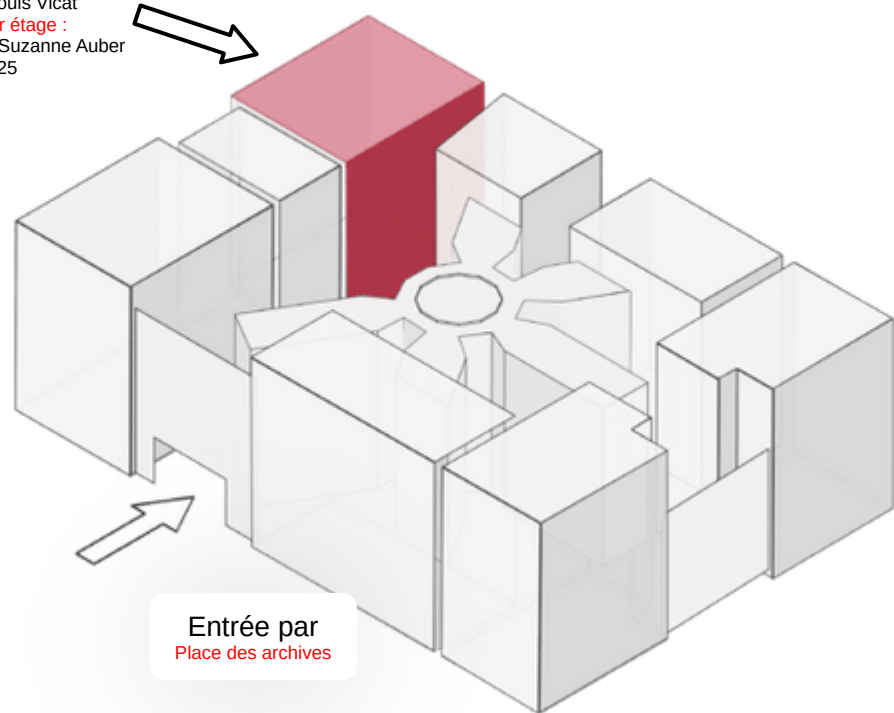

■ SITE DU CONGRÈS

<https://spsg26.sciencesconf.org>

■ CONTACTS

ORGANISATEURS

Erwan Lamy

Président de la SPSG

elamy@escp.eu

Laurent Magne

Trésorier

magne_laurent@yahoo.fr

■ SITE DE LA SPSG

<https://spsg.fr>

■ UCLy / ESDS

10 place des Archives
69002, Lyon

■ CAFÉ DE LA PRÉF'

10 rue Servient,
69000 Lyon

SPSG
SOCIÉTÉ DE PHILOSOPHIE
DES SCIENCES DE GESTION

Toute l'équipe du congrès est à votre disposition pour répondre à vos questions. Vous pouvez nous joindre à cette adresse :

spsg26@sciencesconf.org



PROGRAMME